

# expertis



expertis : el producto ERP en arquitectura *punto* NET

La nueva versión de producto que Solmicro ha desarrollado, ha sido diseñada para cubrir dos objetivos fundamentales:

El primero estar preparado para las nuevas necesidades del mercado y el segundo estar construido para la nueva estrategia de Solmicro, la distribución.

## DesingSoft Ingeniería Informática

### La solución global de servicios informáticos

DesingSoft es una empresa de Ingeniería Informática, dedicada al desarrollo de software a medida principalmente a cubrir las necesidades de las PYMES Industriales, Entidades públicas y privadas.



## Servicios

- ★ Diseño y creación de aplicaciones de Gestión a medida.
- ★ Consultoría de sistemas informáticos.
- ★ Cursos de formación (Delphi, Visual Basic, Visual .Net, Crystal Reports, ASP, HTML, Javascript, Ofimatica, ...)
- ★ Diseño y creación de aplicaciones Internet/Intranet (ASP, ASPX, PHP,...)
- ★ Distribución del Software de gestión integral (ERP –eXpertis)
- ★ Outsourcing. Subcontratación de personal cualificado.

## Soluciones ERP

Expertis es un nuevo concepto de aplicación de la informática respaldado por la experiencia de Solmicro y construido sobre base tecnológica Windows en arquitectura .net, lo que garantiza un fácil manejo y escalabilidad.

### Características:

- Escalable
- Gestión Absoluta de Seguridad
- Multi-idioma
- Fácil de usar
- Motor de desarrollo

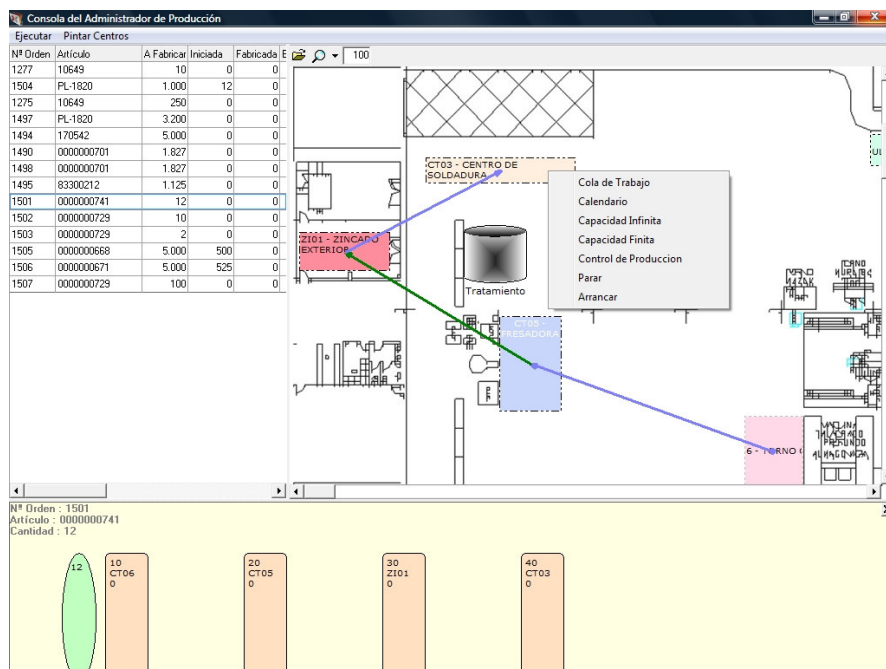

## **Características Principales**

- **Tecnología de Componentes**, desarrollado por capas y contruido según el modelo de arquitectura .NET.
- Pensado tanto para el implantador, para el administrador del sistema como para el usuario de la aplicación.
- Su configuración facilita el soporte técnico así como la evolución en versiones y su implantación.
- **Modular y flexible** permite combinar en módulos cualquier conjunto de programas.
- **Escalable**, puede crecer ilimitadamente en contenidos propios o de terceros.
- **Configurable**: diseñe su propia necesidad de navegación entre entidades.
- **Gestión absoluta de la Seguridad**: fácil de administrar e integrada con el directorio activo, proporciona un control de accesos a diferentes niveles para grupos de usuarios.
- **Preparado para su administración y utilización remota** (Red Privada Virtual, Internet, Intranet, ASP), auto instalable y auto configurable desde el servidor de red, control automático de versiones y reconocimiento de configuración y nivel de seguridad de cada usuario.
- **Multi-idioma**: gestiona un número ilimitado de idiomas a nivel de usuario.
- **Fácil de usar**, con un interfaz estándar y plenamente integrado con herramientas de Gestión del Conocimiento: Correo, WorkFlow. Garantiza su integración con otros sistemas a través de sus definiciones de entrada y salida en formato XML.
- **Novedades la nueva versión 5**:
  - Mensajería y alarmas.
  - Movilidad.
  - Cuadros de mando.
  - Extensibilidad.
  - Búsqueda federada.
  - Auditoría de base de datos.
  - Nuevos módulos: CRM, TPV, Recursos Humanos y Factura electrónica.
- **Saas: Software como servicio.**

## **Orientación y Objetivos**

- **Sectores como Servicios, Distribución, Industria, Ingenierías, Construcción, Alquileres, RRHH, Instaladoras, Bodegas,...**

- Distribuidores e integradores de soluciones que busquen una herramienta que permita desarrollar nuevos contenidos y modificar los estándares. Que busquen una organización que les proporcione el respaldo tecnológico necesario para evolucionar a la velocidad que el mercado demanda.
- Empresas grandes con necesidad de altos contenidos funcionales, de consolidación de todo tipo de informaciones, grupos de empresas donde la administración de varios centros sea un problema y existan necesidades de integración.
- Empresas medianas en las que se necesite un apoyo fuerte en la implantación, con necesidades de adaptaciones y con una complejidad organizativa importante.
- Empresas pequeñas en las que no se disponga de administrador del sistema ni coordinador de proyecto para la puesta en marcha.

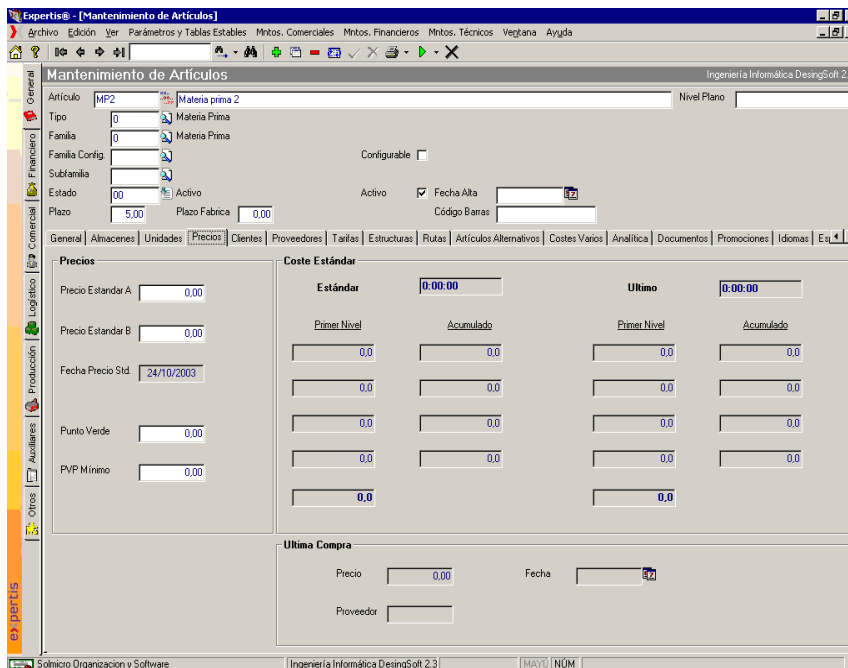

**Mantenimiento de Artículos**



**Integración de planos para gestión visual de los proyectos en curso**

## **Algunos ejemplos de soluciones a medida**

- Desarrollo de sistema de gestión de laboratorio de ensayo para Frigoríficos.
- Desarrollo de sistema de grabación de Tarjetas Electrónicas para Lavadoras.
- Desarrollo de sistema de grabación de Tarjetas Electrónicas para Lavavajillas.
- Desarrollo de sistema de grabación de Tarjetas Electrónicas para Frigoríficos.
- Desarrollo de sistema de transmisión y transformación de ficheros utilizando el estándar Papinet, para empresas del sector del papel.
- Desarrollo de sistema de gestión para laboratorio de ensayos de pilas.
- Desarrollo de sistema de gestión de almacenes de herramientas.
- Desarrollo de software de gestión básico para control de presupuestos/pedidos/albaranes/facturas/cobros y pagos. Para micropymes.